

CiNEDU

Ψηφιακή πλατφόρμα
κινηματογραφικών ταινιών για τα σχολεία

Επιχειρησιακό Πρόγραμμα
Ανάπτυξη Ανθρώπινου Δυναμικού,
Εκπαίδευση και Διά Βίου Μάθηση

Με τη συγχρηματοδότηση της Ελλάδας και της Ευρωπαϊκής Ένωσης

ΕΚΚΟΜΕΔ

ΕΛΛΗΝΙΚΟ ΚΕΝΤΡΟ ΚΙΝΗΜΑΤΟΓΡΑΦΟΥ
ΟΠΤΙΚΟΑΚΟΥΣΤΙΚΩΝ ΜΕΣΩΝ & ΔΗΜΙΟΥΡΓΙΑΣ

Εγχειρίδιο τεχνικών οδηγιών για την εγγραφή και χρήση της πλατφόρμας

οι οδηγίες πρόσβασης απευθύνονται σε εκπαιδευτικούς των σχολικών επιπέδων
Δημοτικού, Γυμνασίου, Λυκείου και ΣΔΕ της Ελλάδας
που επιθυμούν να χρησιμοποιήσουν την πλατφόρμα CINEDU

Επιχειρησιακό Πρόγραμμα
Ανάπτυξη Ανθρώπινου Δυναμικού,
Εκπαίδευση και Διά Βίου Μάθηση
Με τη συγχρηματοδότηση της Ελλάδας και της Ευρωπαϊκής Ένωσης

ΕΚΚΟΜΕΔ
ΕΛΛΗΝΙΚΟ ΚΕΝΤΡΟ ΚΙΝΗΜΑΤΟΓΡΑΦΟΥ
ΟΠΤΙΚΟΑΚΟΥΣΤΙΚΩΝ ΜΕΣΩΝ & ΔΗΜΙΟΥΡΓΙΑΣ

- Δημοτικό
- Γυμνάσιο
- Λύκειο

Ψηφιακή Πλατφόρμα Κινηματογραφικών Ταινιών για τα Σχολεία

Η πλατφόρμα κινηματογραφικών ταινιών για τα σχολεία του ΕΚΚ CINEDU αποτελείται από τρεις ιστοσελίδες:

τη δημόσια σελίδα cinedu.ekkomed.gr ,
το περιβάλλον του εκπαιδευτικού υλικού e-learning.cinedu-gfc.gr
και το περιβάλλον προβολής ταινίας streaming.cinedu-gfc.gr

Οι δύο τελευταίες ιστοσελίδες απαιτούν διακριτή σύνδεση.

Στις επόμενες σελίδες θα βρείτε αναλυτικές τεχνικές οδηγίες για την εγγραφή και χρήση της πλατφόρμας.

** Σε κάθε σελίδα, το υλικό είναι οργανωμένο αλφαβητικά, σύμφωνα με τον ελληνικό τίτλο των ταινιών, και ανά εκπαιδευτικό επίπεδο. Επίσης, μπορείτε να κατεβάσετε τον κατάλογο των ταινιών από [εδώ](#).*

Στην κεντρική σελίδα, cinedu.ekkomed.gr, προσφέρεται η δυνατότητα ρυθμίσεων προσβασιμότητας.

Δημοτικό

Γυμνάσιο

Λύκειο

Ρυθμίσεις Προσβασιμότητας

- Αύξηση Μεγέθους Κειμένου
- Μείωση Μεγέθους Κειμένου
- Αύξηση Διαστήματος Κειμένου
- Μείωση Διαστήματος Κειμένου
- Αντιστροφή Χρωμάτων
- Γκρι Αποχρώσεις
- Υπογράμμιση Συνδέσμων
- Μεγάλος Κέρσορας
- Οδηγός Ανάγνωσης
- Κείμενο σε Ομιλία
- Ομιλία σε Κείμενο

Τα Νέα μας **Οδηγίες Εγγραφής & Χρήσης** **Επικοινωνία**

Επικοινωνία μεταξύ του Σχολείου και του CINEDU

Προκειμένου να αποκτήσετε πρόσβαση στο υλικό των ταινιών και να διοργανώσετε εκπαιδευτική προβολή, θα πρέπει ο/η διευθυντής/τρια του σχολείου στο οποίο εργάζεστε να αποστείλει με υπογεγραμμένο μήνυμα στην ηλεκτρονική διεύθυνση cinedu@ekkomed.gr το ονοματεπώνυμο και τη διεύθυνση ηλεκτρονικού ταχυδρομείου με την οποία πρόκειται να εγγραφείτε.

Εάν είστε σχολικός σύμβουλος θα χρειαστεί να σταλεί μήνυμα από διευθυντή/τρια σχολείου της εποπτείας σας, αναγράφοντας την ιδιότητά σας ως σύμβουλος.

Το μήνυμα καλό θα είναι να έχει την παρακάτω μορφή:

«Οι κάτωθι εκπαιδευτικοί του σχολείου μας επιθυμούν να εγγραφούν στην πλατφόρμα CINEDU για να την αξιοποιήσουν στη διδασκαλία:

ΟΝΟΜΑΤΕΠΩΝΥΜΟ E-MAIL

... ..
... ..

Υπογραφή Διευθυντή/τριας»

Δημιουργία λογαριασμού στο περιβάλλον του εκπαιδευτικού υλικού

Κατά την πλοήγησή σας στον κατάλογο των ταινιών, πατώντας το κουμπί «σύνδεση», που βρίσκεται στη σελίδα της κάθε ταινίας, μεταβαίνετε στη σελίδα εγγραφής. Εκεί μπορείτε να εγγραφείτε ως νέος/α χρήστης πατώντας το κουμπί «δημιουργήστε νέο λογαριασμό».

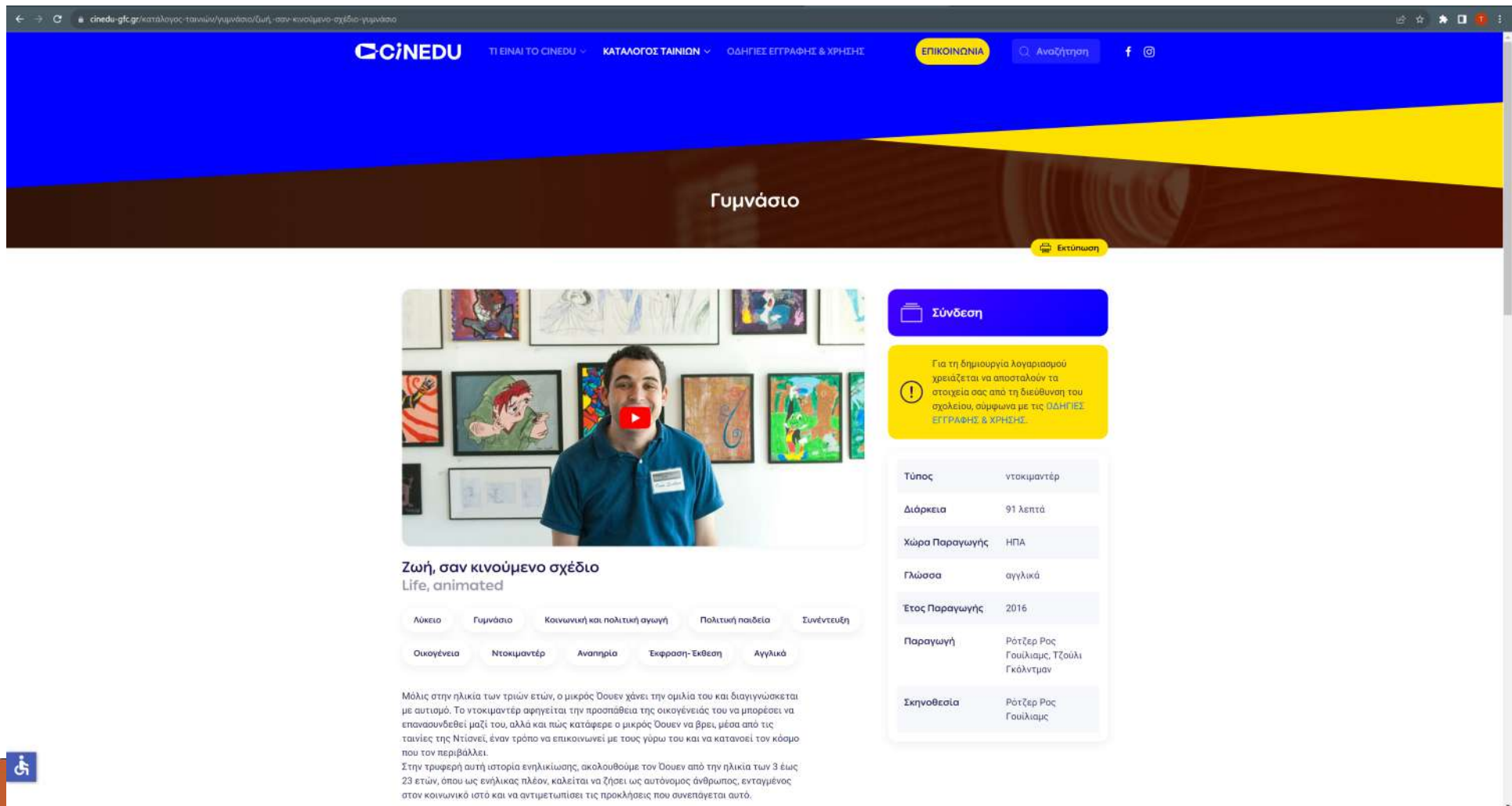

Τύπος	ντοκιμαντέρ
Διάρκεια	91 λεπτά
Χώρα Παραγωγής	ΗΠΑ
Γλώσσα	αγγλικά
Έτος Παραγωγής	2016
Παραγωγή	Ρότζερ Ρος Γουίλιαμ Τζούλι Γκάλντμαν
Σκηνοθεσία	Ρότζερ Ρος Γουίλιαμ

Below the table, there is a section for the movie's description, starting with: 'Μόλις στην ηλικία των τριών ετών, ο μικρός Όουεν χάνει την αμιλία του και διαγιγνώσκεται με αυτισμό. Το ντοκιμαντέρ αφηγείται την προσπάθεια της οικογένειάς του να μπορέσει να επανασυνδεθεί μαζί του, αλλά και πώς κατάφερε ο μικρός Όουεν να βρει, μέσα από τις ταινίες της Ντισνέϊ, έναν τρόπο να επικοινωνεί με τους γύρω του και να κατανοεί τον κόσμο που τον περιβάλλει. Στην τριμερή αυτή ιστορία ενηλικίωσης, ακολουθούμε τον Όουεν από την ηλικία των 3 έως 23 ετών, όπου ως ενήλικας πλέον, καλείται να ζησει ως αυτόνομος άνθρωπος, ενταγμένος στον κοινωνικό ιστό και να αντιμετωπίσει τις προκλήσεις που συνεπάγεται αυτό.'

Εφόσον διαβάσετε με προσοχή και αποδεχτείτε τους Όρους και Πολιτικές Χρήσης, συμπληρώνετε τα υποχρεωτικά πεδία: «Όνομα χρήστη», «Κωδικός πρόσβασης», «Διεύθυνση ηλ. ταχυδρομείου», «Όνομα», «Επώνυμο», «Γεωγραφική Περιφέρεια», «Σχολική Μονάδα», «Τηλέφωνο Σχολείου», «Διεύθυνση ηλ. ταχυδρομείου σχολείου» και στη συνέχεια πατάτε το κουμπί «ΔΗΜΙΟΥΡΓΙΑ ΤΟΥ ΛΟΓΑΡΙΑΣΜΟΥ ΜΟΥ».

Νέος λογαριασμός

Όνομα χρήστη ¹

Ο κωδικός πρόσβασης πρέπει να έχει τουλάχιστον 8 χαρακτήρες, τουλάχιστον 1 ψηφίο/α, τουλάχιστον 1 πεζό/ά γράμμα/-τα, τουλάχιστον 1 κεφαλαίο/α γράμμα/-τα, τουλάχιστον 1 μη αριθμητικό/ους χαρακτήρα/-ες όπως %, ή #

Κωδικός πρόσβασης ¹

Διεύθυνση ηλ. ταχυδρομείου ¹

Διεύθυνση ηλ. ταχυδρομείου (ξανά) ¹

Όνομα ¹

Επώνυμο ¹

Γεωγραφική Περιφέρεια ¹

Σχολική Μονάδα ¹

Τηλέφωνο Σχολείου ¹

Διεύθυνση ηλ. ταχυδρομείου σχολείου ¹

Επίπτωση ασφαλείας ¹

Δεν είμαι ρομπότ 

ΔΗΜΙΟΥΡΓΙΑ ΤΟΥ ΛΟΓΑΡΙΑΣΜΟΥ ΜΟΥ **ΑΚΥΡΟ**

Υπάρχουν απαιτούμενα πεδία σε αυτή τη φόρμα που επισημαίνονται με ¹

Η διαχειριστική ομάδα του CINEDU ελέγχει τα στοιχεία που υποβάλατε και εφόσον εγκρίνει την εγγραφή σας λαμβάνετε μήνυμα αποδοχής στη διεύθυνση ηλεκτρονικού ταχυδρομείου που δηλώσατε. Πλέον θεωρείστε εγγεγραμμένος/η χρήστης στο περιβάλλον e-learning (e-learning.cinedu-gfc.gr) και μπορείτε ανά πάσα στιγμή να συνδέεστε στην πλατφόρμα με το «όνομα χρήστη» και τον «κωδικό πρόσβασης».

Εάν οποιαδήποτε στιγμή επιθυμείτε να διαγραφεί ο λογαριασμός σας, μπορείτε να στείλετε αίτημα μέσω μηνύματος ηλεκτρονικού ταχυδρομείου στη διεύθυνση cinedu@ekkomed.gr.

CINEDU: επιβεβαίωση λογαριασμού Inbox x

Admin User (μέσω CINEDU) <noreply@cinedu-gfc.gr>
to me ▾

Mon, Nov 21, 2022, 12:08 PM

Γεια σου Θεοδώρα Μαλλιάρου!

Καλωσόρισες στο CINEDU! Ο λογαριασμός σου έγινε αποδεκτός και είναι πλέον ενεργός.

Σου ευχόμαστε καλή περιήγηση και καλή απόλαυση!

Ευρωπαϊκή Ένωση
Ευρωπαϊκό Κοινωνικό Ταμείο

Επιχειρησιακό Πρόγραμμα
Ανάπτυξη Ανθρώπινου Δυναμικού,
Εκπαίδευση και Διά Βίου Μάθηση
Με τη συγχρηματοδότηση της Ελλάδας και της Ευρωπαϊκής Ένωσης

Ελληνικό
Κέντρο Κινηματογράφου
Greek Film Centre

← Reply

→ Forward

Ευρωπαϊκή Ένωση
Ευρωπαϊκό Κοινωνικό Ταμείο

Επιχειρησιακό Πρόγραμμα
Ανάπτυξη Ανθρώπινου Δυναμικού,
Εκπαίδευση και Διά Βίου Μάθηση
Με τη συγχρηματοδότηση της Ελλάδας και της Ευρωπαϊκής Ένωσης

ΕΚΚΟΜΕΔ

ΕΛΛΗΝΙΚΟ ΚΕΝΤΡΟ ΚΙΝΗΜΑΤΟΓΡΑΦΟΥ
ΟΠΤΙΚΟΑΚΟΥΣΤΙΚΩΝ ΜΕΣΩΝ & ΔΗΜΙΟΥΡΓΙΑΣ

Περιήγηση στο εκπαιδευτικό υλικό

Στη σελίδα «όλο το εκπαιδευτικό υλικό» μπορείτε να δείτε το διαθέσιμο συνοδευτικό υλικό για κάθε ταινία του CINEDU.

Ψηφιακή Πλατφόρμα Κινηματογραφικών Ταινιών για τα Σχολεία

Διαθέσιμα μαθήματα

Αλάσκα

[Περισσότερα >>](#)

Απόδημοι

[Περισσότερα >>](#)

Απόδραση με ποδήλατο

[Περισσότερα >>](#)

Δεν μπορώ να πάω σχολείο σήμερα...

[Περισσότερα >>](#)

Στη σελίδα «Τα μαθήματά μου» μπορείτε να δείτε τα μαθήματα στα οποία είστε εγγεγραμμένοι, και να σημάνετε με αστερίσκο τα αγαπημένα σας.

Image	Course Name	Progress
	Το εσπóλητο τάγμα Εκπαιδευτικό Υλικό Γυμνασίου	6% ολοκληρωμένο
	4+γ Εκπαιδευτικό Υλικό Γυμνασίου	7% ολοκληρωμένο
	Αγόρια στο ντους Εκπαιδευτικό Υλικό Γυμνασίου	9% ολοκληρωμένο
	Αιτία πολέμου Εκπαιδευτικό Υλικό Λυκείου	0% ολοκληρωμένο
	Αλάσκα Εκπαιδευτικό Υλικό Δημοτικού	9% ολοκληρωμένο
	Άνθρακας: μια ανεπίσημη βιογραφία Εκπαιδευτικό Υλικό Γυμνασίου	

Στην πλατφόρμα CINEDU μπορείτε να επιλέγετε τις **ετικέτες** που χαρακτηρίζουν κάθε ταινία και το αντίστοιχο εκπαιδευτικό υλικό για να φιλτράρονται οι συναφείς επιλογές (π.χ. επιλέγοντας την ετικέτα «Δημοτικό» εμφανίζονται όλα τα αποτελέσματα που συνδέονται με τη βαθμίδα «Δημοτικό», επιλέγοντας «Φυσική αγωγή» εμφανίζονται όλα τα αποτελέσματα που συνδέονται με το μάθημα «Φυσική αγωγή» κ.ο.κ.). Συμπληρωματικά, στο πεδίο «Αναζήτηση» μπορείτε να εισάγετε τους όρους που αναζητάτε.

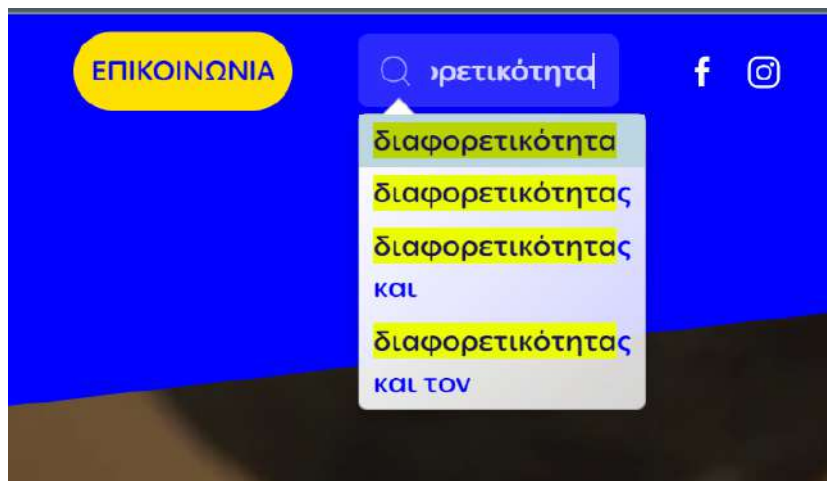

Ζωή, σαν κινούμενο σχέδιο Life, animated

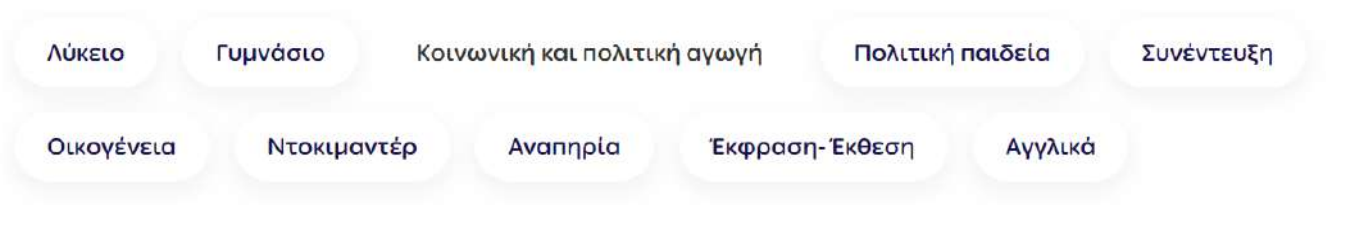

Για να εγγραφείτε σε κάποιο μάθημα αρκεί να συνδεθείτε από τη σελίδα της αντίστοιχης ταινίας ή να το επιλέξετε από τη σελίδα «Όλο το εκπαιδευτικό υλικό». Κάθε μάθημα ταινίας περιλαμβάνει υλικό επιμερισμένο σε:

ΕΙΣΑΓΩΓΗ
ΠΡΟΒΟΛΗ ΤΑΙΝΙΑΣ
ΑΝΑΛΥΣΗ ΠΕΡΙΕΧΟΜΕΝΟΥ
ΣΥΝΔΕΣΗ ΜΕ ΤΟ ΑΝΑΛΥΤΙΚΟ ΠΡΟΓΡΑΜΜΑ ΣΠΟΥΔΩΝ
ΑΝΑΛΥΣΗ ΚΙΝΗΜΑΤΟΓΡΑΦΙΚΗΣ ΓΛΩΣΣΑΣ
ΠΕΡΑΙΤΕΡΩ ΕΚΠΑΙΔΕΥΤΙΚΟ ΥΛΙΚΟ

Μπορείτε να σημαίνετε τις επί μέρους δραστηριότητες ως ολοκληρωμένες ή ανολοκλήρωτες.

Στο τέλος θα βρείτε και ένα ανωνυμοποιημένο ερωτηματολόγιο το οποίο είναι καλό να συμπληρώνετε για τη βελτίωση της πλατφόρμας.

Σύνδεση με την πλατφόρμα προβολής ταινιών

Όταν ολοκληρωθεί η εγγραφή σας στο περιβάλλον e-learning, λαμβάνετε στο e-mail σας πρόσκληση για δημιουργία λογαριασμού στη σελίδα προβολής ταινιών (streaming.cinedu-gfc.gr).

CINEDU - Πρόσκληση 1_EKK-Platform

 **CINEDU** <info@cinedu-gfc.gr>
to me

Tue, Dec 6, 2022, 2:50 PM ☆ ↶ ⋮

CiNEDU

Καλώς ήρθατε στο CINEDU

Αυτή είναι μια πρόσκληση για τη δημιουργία λογαριασμού για το CINEDU.

[Δημιουργία νέου λογαριασμού](#)

Ελληνικό
Κέντρο Κινηματογράφου
Greek Film Centre

Επιχειρησιακό Πρόγραμμα
Ανάπτυξη Ανθρώπινου Δυναμικού,
Εκπαίδευση και Διά Βίου Μάθηση
Με τη συγχρηματοδότηση της Ελλάδας και της Ευρωπαϊκής Ένωσης

ΕΣΠΑ
2014-2020
ανάπτυξη που αλληλεπιδρά

Ελληνικό Κέντρο Κινηματογράφου
streaming.cinedu-gfc.gr, Greece

[↶ Reply](#) [↷ Forward](#)

Ευρωπαϊκή Ένωση
Ευρωπαϊκό Κοινωνικό Ταμείο

Επιχειρησιακό Πρόγραμμα
Ανάπτυξη Ανθρώπινου Δυναμικού,
Εκπαίδευση και Διά Βίου Μάθηση
Με τη συγχρηματοδότηση της Ελλάδας και της Ευρωπαϊκής Ένωσης

ΕΣΠΑ
2014-2020
ανάπτυξη που αλληλεπιδρά

ΕΚΚΟΜΕΔ
ΕΛΛΗΝΙΚΟ ΚΕΝΤΡΟ ΚΙΝΗΜΑΤΟΓΡΑΦΟΥ
ΟΠΤΙΚΟΑΚΟΥΣΤΙΚΩΝ ΜΕΣΩΝ & ΔΗΜΙΟΥΡΓΙΑΣ

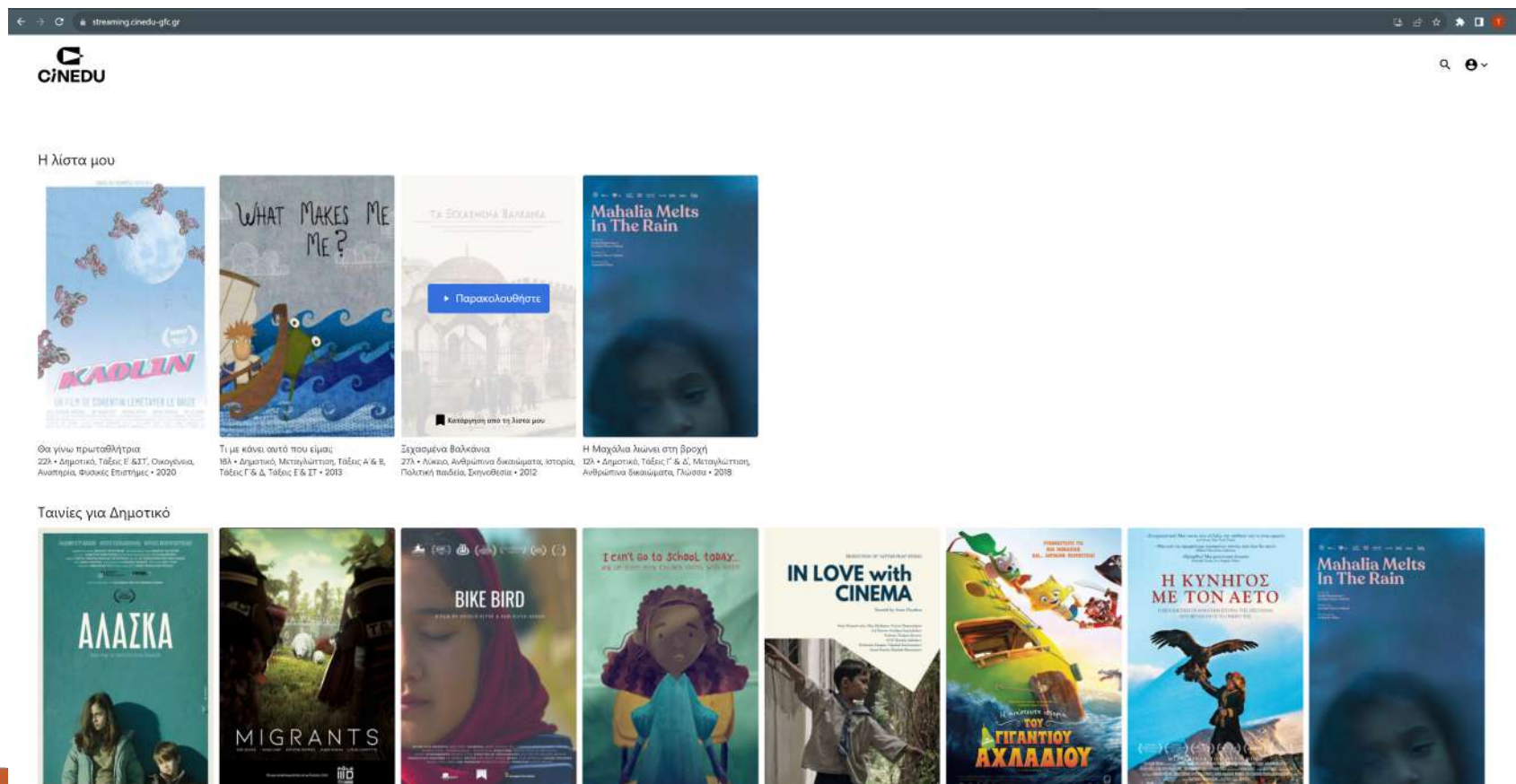
Κατά τη διαδικασία σύνδεσης στο περιβάλλον προβολής ταινιών είναι υποχρεωτικό να χρησιμοποιήσετε το ίδιο e-mail και συστήνεται να χρησιμοποιήσετε τον ίδιο κωδικό με αυτό του λογαριασμού στο περιβάλλον του εκπαιδευτικού υλικού. Όπως αναφέρεται και παραπάνω, μέσα στο μάθημα της κάθε ταινίας υπάρχει σύνδεσμος προς το περιβάλλον streaming για να πραγματοποιήσετε προβολή ταινίας. Για να παρακολουθήσετε την ταινία της επιλογής σας αρκεί να την επιλέξετε και να πατήσετε το πλήκτρο «Παρακολουθήστε», το οποίο εμφανίζεται εφόσον έχετε πραγματοποιήσει «Είσοδο» με τα στοιχεία του λογαριασμού σας. Επίσης, μπορείτε να σημάνετε τις ταινίες που σας ενδιαφέρουν προσθέτοντάς τες στη «Λίστα σας». Και εδώ, οποιαδήποτε στιγμή επιθυμείτε να διαγραφεί ο λογαριασμός σας, μπορείτε να στείλετε σχετικό αίτημα μέσω μηνύματος ηλεκτρονικού ταχυδρομείου στη διεύθυνση cinedu@ekkomed.gr.

Μπορείτε να αποθηκεύσετε τους κωδικούς σας στη μνήμη του φυλλομετρητή σας για να συνδέεστε πιο γρήγορα. Σε περίπτωση που χρειάζεται να ανακτήσετε τους κωδικούς σας προσφέρεται η αντίστοιχη επιλογή, τόσο για το περιβάλλον του εκπαιδευτικού υλικού, όσο και για το περιβάλλον προβολής ταινίας.

Σύνδεση στο CINEDU

Ξεχάσατε τον κωδικό σας;

Είναι η πρώτη σας φορά εδώ;

Για να επαναφέρετε τον κωδικό πρόσβασης σας, συμπληρώστε το όνομα χρήστη σας ή τη διεύθυνση email σας παρακάτω. Εάν βρεθεί στη βάση δεδομένων, ένα μήνυμα θα αποσταλεί στη διεύθυνση ηλ. ταχυδρομείου σας, με οδηγίες για το πώς να έχετε και πάλι πρόσβαση.

Αναζήτηση με βάση το όνομα χρήστη

Όνομα χρήστη

Αναζήτηση με βάση τη διεύθυνση ηλ. ταχυδρομείου

Διεύθυνση ηλ. ταχυδρομείου

Είσοδος

Ξεχάσατε τον κωδικό σας;

Διεύθυνση ηλ. ταχυδρομείου

Κωδικός

Να με θυμάσαι

Επαναφέρετε τον κωδικό σας

Διεύθυνση ηλ. ταχυδρομείου

Ακολουθούν οι τεχνικές προδιαγραφές της προβολής μέσω streaming:

Ποιες είναι οι απαιτήσεις συστήματος;

Μπορείτε να παρακολουθήσετε σε υπολογιστές με λογισμικό Windows 10+ και σε Mac με Intel επεξεργαστές που λειτουργούν με OSX 13+. Μπορείτε επίσης να παρακολουθήσετε σε tablet και τηλέφωνα Android χρησιμοποιώντας Chrome και σε iPhone και iPad χρησιμοποιώντας το Safari. Οι συσκευές Linux δεν υποστηρίζονται και δε θα λειτουργούν. Θα χρειαστείτε ευρυζωνική σύνδεση ή σύνδεση στο Διαδίκτυο μέσω οπτικών ινών - το dial up δε θα λειτουργήσει. Θα βρείτε μια πλήρη λίστα απαιτήσεων παρακάτω.

Ποιες είναι οι απαιτήσεις για υπολογιστές με Windows;

Windows 10 ή 11.

Microsoft Edge, Google Chrome, Firefox ή Opera. Συνιστούμε να χρησιμοποιήσετε την πιο πρόσφατη έκδοση του προγράμματος περιήγησής σας, καθώς οι προηγούμενες εκδόσεις ενδέχεται να μην υποστηρίζονται. Ο Internet Explorer δεν υποστηρίζεται πλέον.

Ποιες είναι οι απαιτήσεις για υπολογιστές Mac;

Mac OSX 13 ή νεότερη έκδοση.

Safari, Google Chrome, Firefox ή Opera. Συνιστούμε να χρησιμοποιήσετε την πιο πρόσφατη έκδοση του προγράμματος περιήγησής σας, καθώς οι προηγούμενες εκδόσεις ενδέχεται να μην υποστηρίζονται.

Μπορώ να παρακολουθήσω στη Linux συσκευή μου;
Όχι, δυστυχώς λόγω του επιπέδου προστασίας του περιεχομένου, το πρόγραμμα αναπαραγωγής μας δεν υποστηρίζει αναπαραγωγή σε πλατφόρμες Linux.

Μπορώ να παρακολουθήσω περιεχόμενο στο iPhone/iPad μου;
Ναι, μπορείτε να παρακολουθήσετε περιεχόμενο χρησιμοποιώντας το Safari και αυτό απαιτεί την iOS 13 / iPadOS 13 ή νεότερη έκδοση. Συνιστούμε να χρησιμοποιήσετε την πιο πρόσφατη έκδοση του προγράμματος περιήγησής σας, καθώς οι προηγούμενες εκδόσεις ενδέχεται να μην υποστηρίζονται.

Μπορώ να παρακολουθήσω περιεχόμενο στην Android συσκευή μου;
Ναι, μπορείτε να παρακολουθήσετε περιεχόμενο χρησιμοποιώντας το Google Chrome και αυτό απαιτεί την Android 13 ή νεότερη έκδοση. Συνιστούμε να χρησιμοποιήσετε την πιο πρόσφατη έκδοση του προγράμματος περιήγησής σας, καθώς οι προηγούμενες εκδόσεις ενδέχεται να μην υποστηρίζονται.

Χρησιμοποιείται προσαρμοζόμενη ροή bitrate που σημαίνει ότι η ποιότητα ροής θα προσαρμοστεί αυτόματα με βάση την ταχύτητά σας στο διαδίκτυο. Για ροή υψηλής ευκρίνειας (HD) συνιστούμε συνδέσεις VDSL, καλωδίων ή οπτικών ινών, καθώς δεν μπορούμε να εγγυηθούμε σταθερή ροή HD σε ADSL.

Εάν η σύνδεσή σας στο Διαδίκτυο είναι κακή ή διακόπτεται, ενδέχεται να αντιμετωπίσετε προβλήματα κατά την αναπαραγωγή. Δοκιμάστε να μειώσετε τον ρυθμό μετάδοσης bit αναπαραγωγής.

Για οποιοδήποτε πρόβλημα ή απορία μπορείτε να επικοινωνείτε με το CINEDU [εδώ](#).

Ελληνικό Κέντρο Κινηματογράφου, Οπτικοακουστικών Μέσων και Δημιουργίας

Διεύθυνση
Κανάρη 1, Αθήνα, Τ.Κ. 10671, Ελλάδα

cinedu@ekkomed.gr, 2144110980

[FACEBOOK](#) [INSTAGRAM](#) [YOUTUBE](#)

Επιχειρησιακό Πρόγραμμα
Ανάπτυξη Ανθρώπινου Δυναμικού,
Εκπαίδευση και Διά Βίου Μάθηση
Με τη συγχρηματοδότηση της Ελλάδας και της Ευρωπαϊκής Ένωσης

ΕΚΚΟΜΕΔ
ΕΛΛΗΝΙΚΟ ΚΕΝΤΡΟ ΚΙΝΗΜΑΤΟΓΡΑΦΟΥ
ΟΠΤΙΚΟΑΚΟΥΣΤΙΚΩΝ ΜΕΣΩΝ & ΔΗΜΙΟΥΡΓΙΑΣ

Θεοδώρα Μαλλιάρου

Υπεύθυνη Συντονισμού Πλατφόρμας

& Επίβλεψης Σχολικών Προβολών